

ad hoc revolution

*Il software gestionale su misura
per le piccole e medie imprese*



Con i gestionali Zucchetti hai tutto sotto controllo!

Ad Hoc Revolution è la rivoluzionaria soluzione gestionale in grado di soddisfare le esigenze delle aziende di piccole e medie dimensioni grazie alle seguenti prerogative:

Completamente personalizzabile

Ad Hoc Revolution, realizzato con l'innovativo strumento di sviluppo Codepainter Revolution, è completamente personalizzabile ed adattabile alle esigenze di ogni azienda.

Grazie all'innovativa tecnologia Runtime di Ad Hoc Revolution, l'utente può modificare in tempo reale videate, menù, query, report e ogni documento dell'applicativo.

Estende i confini della tua azienda

Aperto verso l'esterno in un'ottica di impresa estesa, Ad Hoc Revolution integra via Internet clienti ed agenti grazie alla gestione ordini ed agenti via web. L'azienda potrà così diffondere tutte le informazioni contenute nell'applicativo nei formati più utilizzati (Word, Excel, PDF, ASCII e DBF) e di esportarli verso i più diffusi programmi di produttività individuale (Star Office, Open Office, MS Office), che possono essere automaticamente inviati a clienti e fornitori via fax ed e-mail.

Copre in modo esauriente ogni area funzionale

I numerosi moduli del programma soddisfano in maniera completa ogni esigenza di aziende di piccole e medie dimensioni.

Ad Hoc Revolution è la soluzione completa e tecnologicamente avanzata per le aziende in crescita che non vogliono sostenere i costi di un sistema ERP (Enterprise Resource Planning), ma necessitano di molteplici funzionalità.

Adattabile alle esigenze della tua azienda

Ad Hoc Revolution si adatta all'impresa che cresce e deve risolvere problemi sempre più complessi, gestendo crescenti carichi di lavoro. Grazie alla sua struttura modulare, è possibile scegliere i moduli che più si adattano alle necessità aziendali, senza correre il rischio di sovradimensionare o sottodimensionare il sistema informatico aziendale.

Ad Hoc Revolution, inoltre, è completamente compatibile con i più diffusi database presenti sul mercato (IBM DB2, ORACLE, SQL Server e MSDE).

ad hoc revolution

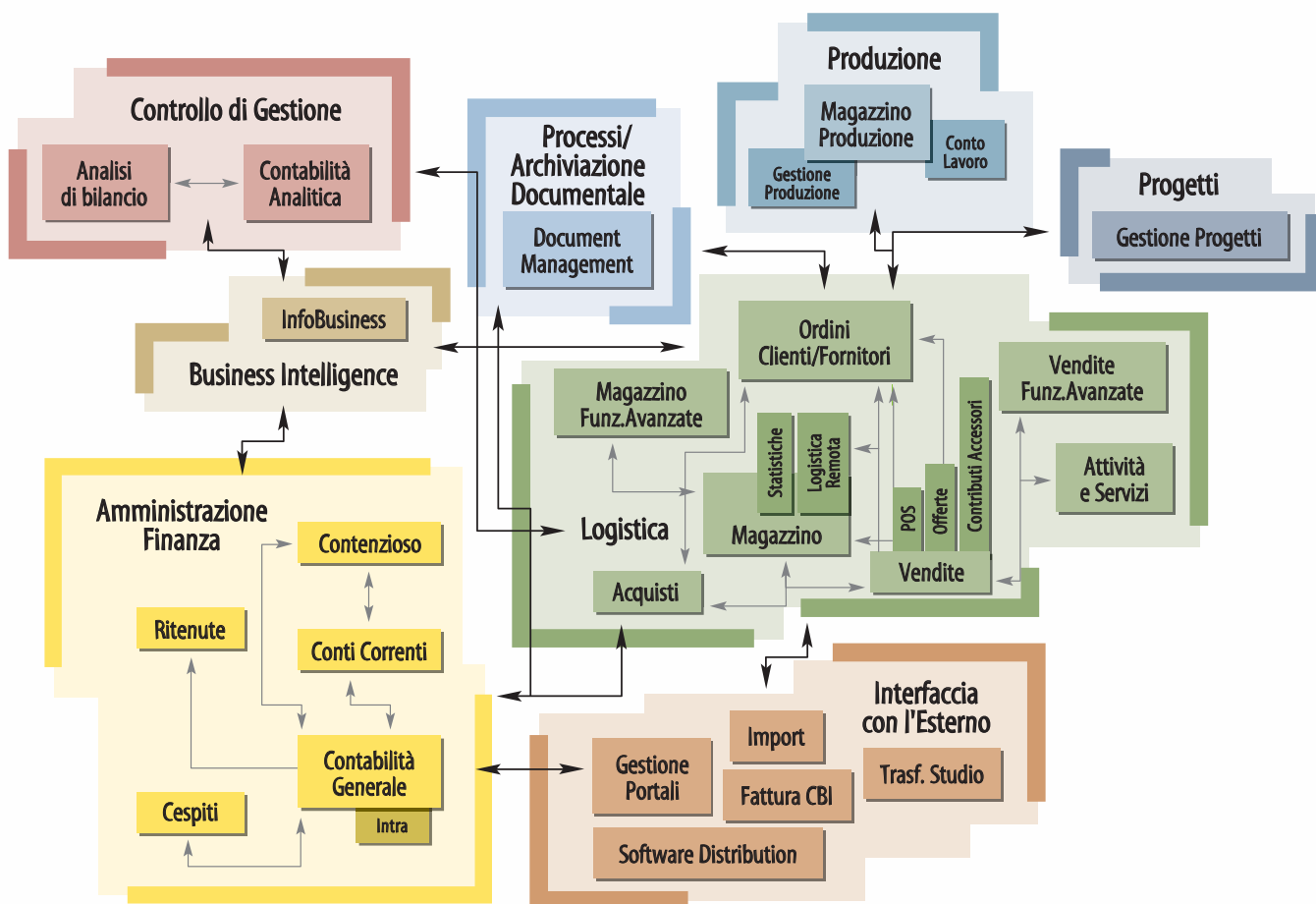

Cespiti / Interroga

Cespiti | Ammortamento | Movimenti | Elenco

Codice: MOBILIO0001 MOBILIO0001

Piano ammortamento particolare

Non soggetto ad ammortamento: Civile Fiscale Aspetto personalizzato: Civile e fiscale

Effettua ammortamento immediato: Civile Fiscale

Aspetto civile

Relativo all'esercizio: > Valuta: Durata del cespiti: 0

Coefficiente: 0,00 Primo esercizio: Intero % 0,00 Quota: 0,00

Aspetto fiscale

Coefficiente amm.ordinario: 0,00 Prog.es. Tipo ammortamento % Ordinario % Anticipato Q.fissa amm.ord. Q.fissa amm.ant.

% Deducibilità: 0,00 0 Ordinario 0,00 0,00 0,00 0,00

Limite: 0,00

Valuta di conto

Aut.minor uso
 % Riduzione 1° esercizio

Totale: 0,00 0,00 0,00

Ammortamento gestionale

Costo del bene: 0,00 Durata: 0,00 Quota dell'esercizio: 0,00

Sp.es.preced.: 0,00 % Variazione: 0,00 Sp.prev.es.in corso: 0,00

U.M.: Quantità prevista: 0,000 Costo unitario: 0,00

Analitica

Voce di costo: SPESGEN Spese generali

C/Costo ricavo: COSTIGEN Costi generali

Cespiti / Interroga

Contabilità generale ed I.V.A.

Il modulo gestisce tutte le registrazioni contabili, con o senza Iva, con aggiornamento in tempo reale delle partite/scadenze. Da queste registrazioni verranno prodotte sia le scritture obbligatorie per legge (Libro Giornale, Mastrini, Registri Iva, Liquidazioni Iva, Bilanci di verifica e civilistici, ecc.) sia quelle ausiliarie.

È prevista la contabilizzazione automatica dei documenti attivi e passivi, delle distinte bancarie di incasso/pagamento (inclusa la chiusura anticipata dei clienti e l'apertura del conto effetti attivi), degli insoluti, degli acconti emessi e ricevuti e delle movimentazioni legate ai cespiti ammortizzabili. È inoltre possibile elaborare estratti conto cliente ed analizzare il cash flow preventivo.

*La soluzione gestionale
realizzata su misura
per la tua azienda*

Cespiti

La gestione dei cespiti ammortizzabili offre una serie di funzionalità per la completa gestione del ciclo di vita del bene. Ogni cespite è identificato da una anagrafica a cui è possibile associare in maniera personalizzata una struttura di informazioni, ad esempio: il numero di matricola, il trattamento ai fini fiscali, civilistici e gestionali, ecc.

Contenzioso

Questo modulo consente di automatizzare la gestione dei mancati pagamenti e degli insoluti, emettendo i solleciti di pagamento con testi parametrici dipendenti dallo status della pratica e calcolati automaticamente interessi maturati e spese. Nel caso di insoluto, la procedura provvede alla riapertura della partita cliente generando la corrispondente registrazione contabile.

Conti correnti

Permette di definire tutti i dati specifici di un conto corrente, quali: calendario festività dell'agenzia bancaria, periodo di liquidazione interessi attivi e passivi, spese tenuta conto, tassi creditori e debitori per data di validità, commissione di massimo scoperto, ecc. Questo rende possibile gestire i conti correnti direttamente dal gestionale con tanto di stampa estratto conto, sia contabile sia liquido a scalare.

Contabilità Analitica

Modulo che consente di imputare costi e ricavi su centri di costo/ricavo e commesse, con riferimento a periodi di analisi definibili in modo libero. I dati analitici possono essere legati alla contabilità generale, alle quote di ammortamento o direttamente ai documenti di acquisto e vendita. Di particolare interesse la possibilità di analizzare gli scostamenti effettuati in un certo periodo rispetto a movimenti di analitica preventivi.

Analisi di bilancio

Il modulo gestisce in modo esaustivo le problematiche connesse a:

- assestamento delle scritture contabili;
- riclassificazione del bilancio;
- analisi per indici;
- confronto fra bilanci previsionali e consuntivi.

È prevista, altresì, la completa gestione della contabilità analitica tramite strutture di bilancio liberamente definibili sia per voci che per centri di costo/ricavo e indici liberamente definibili sulle voci di analitica specificate.

Intrastat

La procedura permette di generare gli elenchi "intra" automaticamente, in base a documenti del ciclo attivo e passivo contabilizzati in primanota. La funzione di generazione elenchi su file comprende la stampa del frontespizio cartaceo come da modello ministeriale, differenziato per cessioni e acquisti e la stampa dell'etichetta da apporre su dischetto.

Ritenute d'acconto

La gestione delle ritenute d'acconto, completamente integrata con le altre funzioni della procedura, permette di assolvere agli obblighi di registrazione e documentazione delle ritenute operate dai sostituti d'imposta, la relativa certificazione e i versamenti periodici.

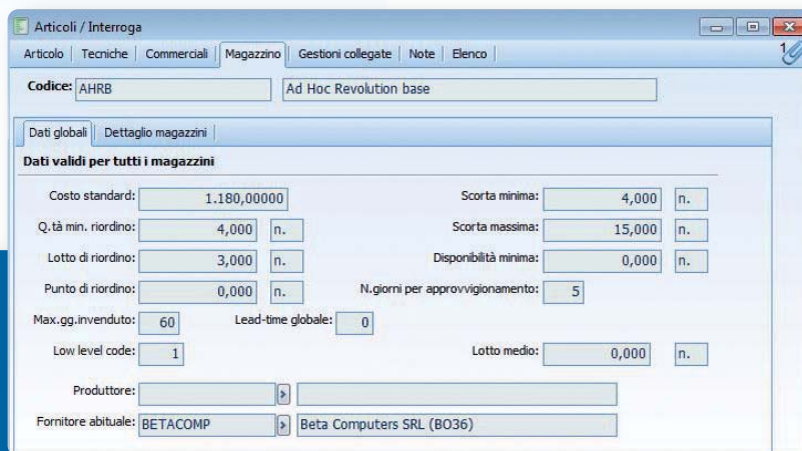

Articoli / Interroga magazzino

Magazzino

Il modulo permette di gestire contemporaneamente più magazzini fisici e/o logici, tenendo sempre sotto controllo le quantità esistenti, riservate (esistenti ma non disponibili), impegnate, ordinate ed eventuali articoli sottoscorta, soprascorta ed invenduti. È possibile inoltre stampare l'inventario e il giornale di magazzino e valorizzare il magazzino in base ai criteri più diffusi: LIFO, FIFO, costo medio ponderato, costo standard, ecc.

Di particolare rilievo la possibilità di generare automaticamente le rettifiche inventariali, per riconciliare l'inventario fisico con quello gestionale, anche con l'ausilio di lettori ottici.

Vendite

I documenti interni, i documenti di trasporto (D.D.T.), le fatture, le fatture differite e d'anticipo, le ricevute fiscali e le note di credito possono essere generati in modo automatico dai documenti di origine. Per ciascun articolo/servizio è possibile impostare diversi listini prezzi e tabelle sconti/maggiorazioni in base alla categoria di appartenenza del cliente e dell'articolo.

Il modulo gestisce il fido clienti, calcola le provvigioni e gestisce i relativi adempimenti normativi (ENASARCO, FIRR). È possibile inoltre creare report che permettano di tenere sotto controllo il magazzino e le vendite.

Fatture CBI

Il modulo consente di predisporre le fatture in formato CBI ed integra le funzionalità di interfaccia verso la banca. Saranno disponibili diverse modalità, consentite dal protocollo: la creazione della sola testa della lettura; la creazione della testata e del corpo in formato libero o la creazione della testata e del corpo in formato "White Label".

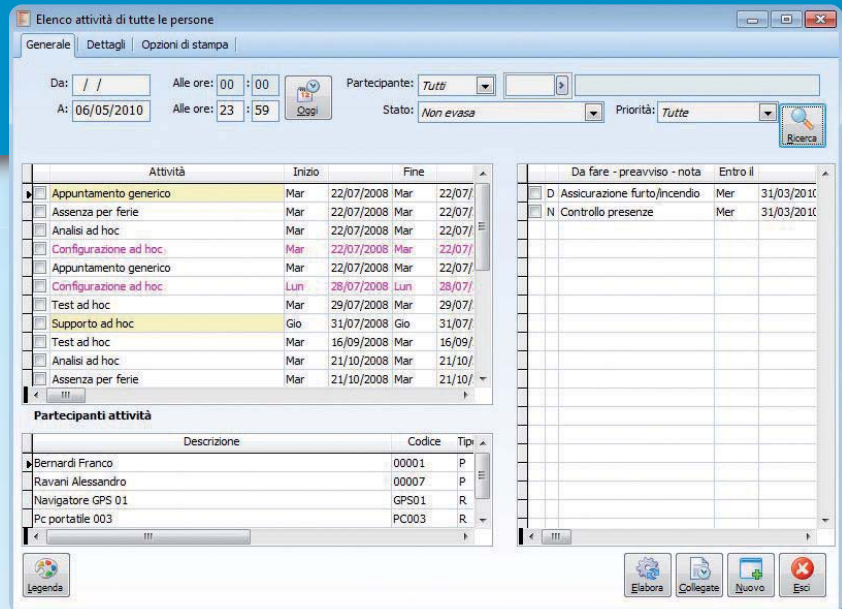

Elenco attività

ATTIVITÀ E SERVIZI

Le funzionalità del modulo consentono di:

- gestire le attività e coordinare le risorse aziendali;
- descrivere e organizzare la struttura aziendale;
- predisporre diverse tipologie di contratto per ogni Cliente/Sede;
- mappare la struttura organizzativa dei propri clienti.

Acquisti

Il ciclo acquisti è speculare al ciclo vendite e consente la gestione dei documenti da/verso i vari fornitori dell'azienda.

Nel modulo Acquisti è compresa la funzionalità Proposte di Acquisto, che consente di generare automaticamente i riordini a fornitori sulla base dei fabbisogni nel tempo e delle scorte minime.

Ordini clienti e fornitori

Definendo opportunamente le causali ordini, è possibile generare gli ordini dai documenti di origine (ad esempio le offerte inviate ai clienti) ed evaderli direttamente con una fattura o mediante altri documenti, quali: note di intervento, buoni di prelievo, D.D.T. ecc.

La funzione di Tracciabilità Documenti consente di analizzare la storia di un documento, individuandone l'intero flusso documentale di appartenenza e generando report che tengono monitorati il portafoglio ordini e la disponibilità nel tempo degli articoli.

POS

Il modulo P.O.S. (Point of Sale) gestisce la problematica legata alle vendite di uno o più negozi, mediante l'integrazione dei registratori di cassa e/o dei lettori ottici in emulazione tastiera e con memoria.

La vendita può essere chiusa con uno scontrino, una ricevuta fiscale, una fattura o un D.D.T. La fattura può essere generata anche successivamente a fronte di uno o più scontrini.

Offerte

Il modulo Offerte coordina le attività di vendita e marketing rivolte alla redazione dei documenti di offerta e di promozione a clienti potenziali ed effettivi.

Gestisce una banca dati di nominativi e contatti sincronizzabile con MS Outlook e monitora l'intero ciclo di vita di un'opportunità, tenendo traccia delle diverse versioni inviate al cliente.

Statistiche

Il modulo rappresenta uno strumento personalizzabile per controllare e riepilogare le movimentazioni di magazzino, effettuate manualmente o attraverso i documenti emessi e ricevuti dall'azienda.

Magazzino Funzioni Avanzate

Questo modulo consente di ottenere una maggiore tracciabilità delle transazioni logistiche attraverso ulteriori dimensioni dei movimenti di magazzino: Lotti, Unità Logistiche, Ubicazioni o Matricole. Il modulo garantisce sia la tracciabilità esterna, sia quella interna.

Vendite funzioni avanzate

Il modulo vendite funzioni avanzate consente di selezionare in modo automatico i file da importare e le strutture EDI da utilizzare come chiavi di lettura. Tali operazioni possono anche essere effettuate manualmente dall'utente.

Il passaggio da uno step a quello successivo è guidato da procedure batch alternative rispetto a quelle fornite dal modulo vendite e diverse per ciascuna struttura EDI.

Document Management

Modulo che consente la completa gestione di documenti generati direttamente oppure prodotti all'esterno. Potrete archiviare documenti, inoltrarli ai destinatari in base a diversi sistemi di output ed effettuare ricerche in base ad attributi definibili dall'utente.

È inoltre disponibile l'Extended Document Server, che consente di archiviare i documenti su uno o più Server dedicati, che si preoccupano della memorizzazione fisica dei files.

AREA PRODUZIONE

Magazzino produzione

Il modulo rappresenta un utile strumento per affrontare e risolvere le problematiche tipiche delle imprese di produzione o assemblaggio, attraverso un'accurata programmazione della produzione.

Il modulo tiene conto di eventuali scarti o sfridi e consente inoltre di memorizzare la composizione di ogni articolo (distinta base) con i materiali necessari e le lavorazioni da eseguire (cicli semplificati).

Gestione Produzione

Grazie ad un algoritmo di tipo M.R.P. (Material Requirements Planning), il modulo copre le esigenze di pianificazione della produzione e di gestione della relativa logistica interna: emissione degli ordini di lavorazione, dei buoni di prelievo dal magazzino preferenziale verso il magazzino W.I.P. e delle dichiarazioni di produzione.

Conto lavoro

Il modulo comprende la gestione logistica dei lavori eseguibili suddivisi tra i vari terzi, con la possibilità di generare gli ordini e i D.D.T. di trasferimento dei componenti necessari.

Vengono anche affrontate le problematiche di fine lavorazione, con il ritorno del risultato e l'imputazione del D.D.T. di carico del prodotto finito.

GESTIONE PROGETTI

Il modulo gestisce i progetti unici legati alla produzione di beni o servizi su commessa, la cui ripetizione non è prevedibile con sufficiente attendibilità e non risulta quindi possibile formulare previsioni di domanda o prevedere giacenze di magazzino.

AREA INTERFACCIA VERSO L'ESTERNO

Software Distribution

Questo modulo gestisce in modo automatico l'aggiornamento del programma rispetto ad un "repository" che può essere presente su una macchina in rete locale oppure anche in un'area FTP, senza necessità di alcun intervento manuale.

Import Dati

Strumento per l'importazione di dati provenienti dall'esterno, che consente un'integrazione costante con altre procedure gestionali (importazione ripetuta) o una migrazione degli archivi (importazione "una tantum"). È possibile importare sia gli archivi che i movimenti contabili, di magazzino e dei documenti.

Trasferimento dati al commercialista

L'azienda che si affida allo studio commercialista per la tenuta della contabilità, la stampa dei registri e/o per gli altri adempimenti fiscali, può trasferire facilmente i dati, tramite supporto magnetico o tramite Internet, al professionista che utilizza programmi Zucchetti, senza che sia necessario reimputare i dati.

Integrazioni

La completezza di Ad Hoc Revolution raggiunge livelli di eccellenza grazie alla possibilità di integrare l'applicativo con altri prodotti Zucchetti:

INFOBUSINESS

E' la soluzione di Business Intelligence che, mediante l'integrazione con Ad Hoc Revolution, permette di analizzare:

- prospetto del venduto con costi e margini
- prospetto degli acquisti
- ordinato clienti/fornitori
- movimenti di magazzino
- contabilità generale (bilancio, vendite e acquisti)
- contabilità analitica
- movimenti di commessa

INFINITY DMS

Infinity DMS (Document Management System) è un'evoluta soluzione di gestione documentale, accessibile via Internet/Intranet, pensata secondo il modello del **Virtual Workspace** e del **Paperless Office**. Consente di ricevere, acquisire, protocollare, catalogare, condividere, distribuire e gestire articolati processi documentali.

La base di Infinity DMS è **Infinity Application Framework (IAF)**, una soluzione web nativa che consente di implementare il **Virtual Workspace**, un luogo di lavoro virtuale, accessibile ovunque con un semplice Internet browser, dove è possibile accedere alle informazioni, eseguire transazioni e collaborare con gli utenti interni ed esterni all'ecosistema aziendale.

SOSTITUTIVA

SOSTitutiva è il servizio di conservazione sostitutiva che consente alle aziende di eliminare gli archivi cartacei ai fini fiscali e civilistici, ottimizzando i costi logistici di archiviazione e recuperando in efficienza a tutti i livelli dell'organizzazione aziendale. Il flusso documentale di SOSTitutiva è completamente automatizzato e semplifica l'attività di conservazione, minimizzando l'impatto sull'organizzazione dei flussi aziendali, nonché la complessità del processo seguito dal cliente, garantendo elevati livelli di sicurezza e la corretta applicazione della normativa vigente.

INFINITY CRM

Infinity CRM è il modulo della suite Infinity Project per una completa ed efficiente gestione dei rapporti con i potenziali clienti e i clienti dell'azienda. Gestisce in maniera semplice ed efficace le attività di prevendita, vendita e post-vendita, automatizzando i processi collegati.

Infinity CRM è stato studiato per gestire in maniera totalmente automatizzata ed efficace le attività legate alle varie fasi di generazione del business aziendale: dalle attività promozionali volte a generare nuovo business, alla gestione dei clienti durante e dopo la vendita.

INFINITY PORTAL

Infinity Portal è il modulo di Infinity Project per la creazione di portali Internet, Extranet, Intranet integrati in tempo reale con il sistema informativo aziendale.

Il portale aziendale risponde alla necessità di organizzare in modo logico e razionale l'enorme mole di materiale presente all'interno dell'azienda, trasformando semplici dati in informazioni utili a migliorare i processi decisionali dell'impresa stessa. Il portale consente, attraverso un semplice browser, di strutturare un accesso personalizzato, organizzato e sicuro a tutte le risorse aziendali.

SUPERMERCATO DELL'INFORMAZIONE

Ad Hoc Revolution offre l'accesso ad una versione personalizzata del Supermercato dell'Informazione (Sdi), il sito informativo di Zucchetti.Com che offre un'ampia gamma di servizi ad aziende, associazioni di categoria e professionisti.

Sdi offre servizi editoriali gratuiti in materia di lavoro, fisco, aspetti societari e tematiche legali; offre inoltre servizi a sostegno dell'attività dell'azienda come i servizi camerali, i report sull'affidabilità economico-finanziaria, le visure camerali e catastali, l'aggiornamento del CCNL, mini-software in tema di fisco, controllo di gestione, lavoro, bilancio e contabilità, curati da autorevoli esperti.

Per informazioni

ZUCCHETTI - Via Solferino,1 - 26900 LODI
Tel. 0371/ 594.24.44 - Fax 0371/ 594.25.20
E-mail: market@zucchetti.it

www.zucchetti.it

ZUCCHETTI
IL SOFTWARE CHE CREA SUCCESSO